

Ingeniería de SISTEMAS

Horarios 2024 - 1

Sede Mosquera - Jornada Nocturna

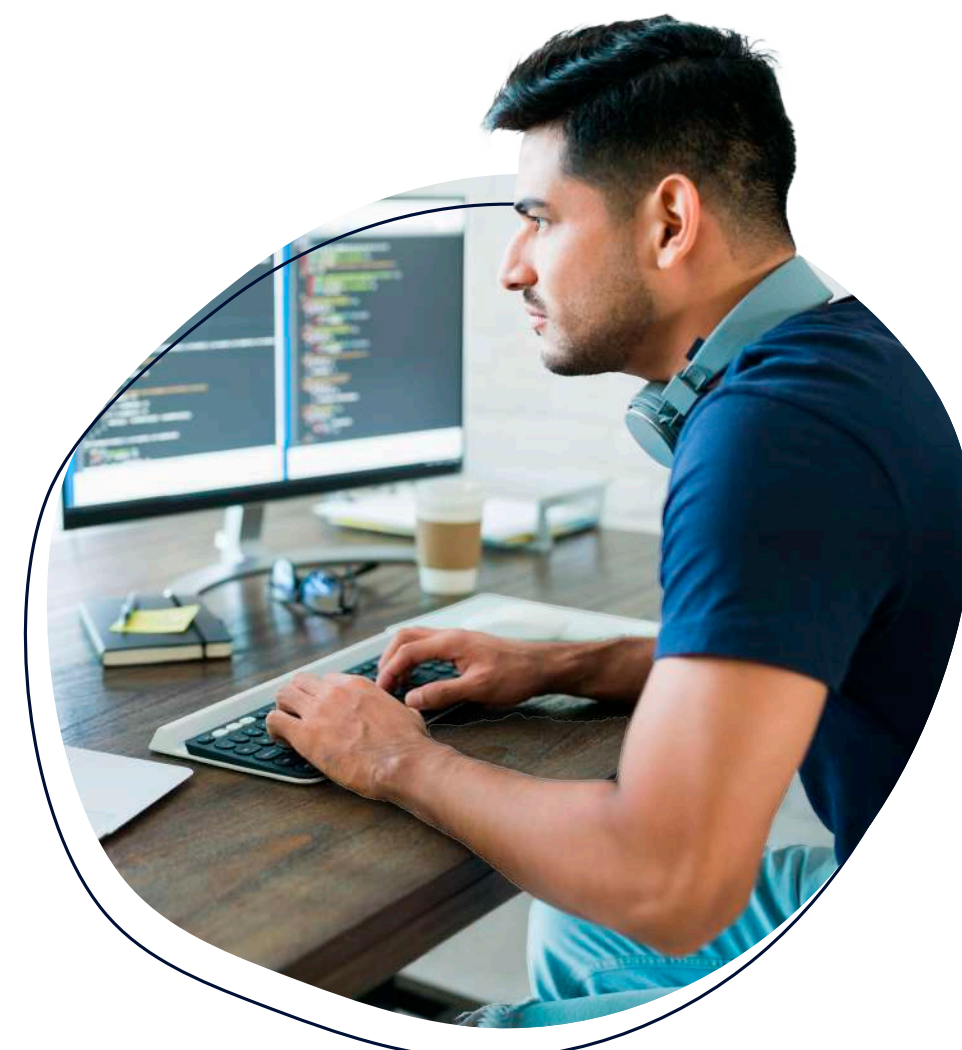

TÉCNICO PROFESIONAL EN PROGRAMACIÓN DE SISTEMAS DE INFORMACIÓN

HORARIO NOCTURNO - PRIMER SEMESTRE

HORA	LUNES	MARTES	MIÉRCOLES	JUEVES	VIERNES	SÁBADO
6:00 p.m. 8:00 p.m.	MATEMÁTICA BÁSICA SIS I	ALGORITMOS Y LÓGICA DE PROGRAMACIÓN SIS I	ALGORITMOS Y LÓGICA DE PROGRAMACIÓN SIS I	MATEMÁTICA BÁSICA SIS I	ÉTICA Y RESPONSABILIDAD SOCIO AMBIENTAL SIS I	
	ANTONIO NARIÑO SALÓN 102	SALÓN LAGUNA DE LA HERRERA - SEDE TEINCO	ANTONIO NARIÑO LAB 1	ANTONIO NARIÑO SALÓN 102	ANTONIO NARIÑO SALÓN 102	
	EIDER PACHECO	JOSE PACHECO	JOSE PACHECO	EIDER PACHECO	DANIEL CAJAMARCA	
8:00 p.m. 10:00 p.m.	INTRODUCCIÓN A LA COMPUTACIÓN Y SISTEMAS DE INFORMACIÓN SIS I	INTRODUCCIÓN A LA COMPUTACIÓN Y SISTEMAS DE INFORMACIÓN SIS I	EXPRESIÓN ORAL Y ESCRITA SIS I			
	ANTONIO NARIÑO SALÓN 102	SEDE TEINCO LAB 1	ANTONIO NARIÑO SALÓN 102			
	DIEGO ROMERO	DIEGO ROMERO	DANIEL CAJAMARCA			

HORARIO NOCTURNO - TERCER SEMESTRE

HORA	LUNES	MARTES	MIÉRCOLES	JUEVES	VIERNES	SÁBADO
6:00 p.m. 8:00 p.m.	PROGRAMACIÓN ORIENTADA A OBJETOS SIS III	PROGRAMACIÓN ORIENTADA A OBJETOS SIS III	ESTADÍSTICA Y PROBABILIDAD SIS III	*MÉTODOS DE INVESTIGACIÓN SIS III	BASES DE DATOS SIS III	
	ANTONIO NARIÑO LAB 1	ANTONIO NARIÑO LAB 1	ANTONIO NARIÑO SALÓN 102	SINCRÓNICO	SEDE TEINCO LAB 1	
	CAROLINA TORRES	CAROLINA TORRES	EIDER PACHECO	JOHANA GOMEZ	JOSE PACHECO	
8:00 p.m. 10:00 p.m.	ESTADÍSTICA Y PROBABILIDAD SIS III		BASES DE DATOS SIS III	*INGLÉS I SIS III		
	ANTONIO NARIÑO LAB 1		ANTONIO NARIÑO LAB 1	SINCRÓNICO		
	EIDER PACHECO		JOSE PACHECO	SOL BECERRA		

*NOTA: El link de acceso a la clase de MÉTODOS DE INVESTIGACIÓN es:

CLASE SINCRÓNICA: <https://meet.google.com/rss-srfh-ehh>

*NOTA: El link de acceso a la clase de INGLÉS I es:

CLASE SINCRÓNICA: <https://meet.google.com/mea-gtzm-vhi>

TECNOLOGÍA EN DESARROLLO DE SOFTWARE

HORARIO NOCTURNO - QUINTO SEMESTRE

HORA	LUNES	MARTES	MIÉRCOLES	JUEVES	VIERNES	SÁBADO
6:00 p.m. 8:00 p.m.	EMPRESARIATO Y RESPONSABILIDAD SOCIAL SIS V	CÁLCULO DIFERENCIAL SIS V	*TALLER DE INVESTIGACIÓN DESCRIPTIVA SIS V	ADMINISTRACIÓN DE BASES DE DATOS SIS V	CÁLCULO DIFERENCIAL SIS V	
	SALÓN JORGE REYNOLDS - SEDE TEINCO	SALÓN JORGE REYNOLDS - SEDE TEINCO	SINCRÓNICO	ANTONIO NARIÑO LAB 1	SALÓN JORGE REYNOLDS - SEDE TEINCO	
	DANIEL CAJAMARCA	EIDER PACHECO	DIEGO ROMERO	JOSE PACHECO	EIDER PACHECO	
8:00 p.m. 10:00 p.m.	PROGRAMACIÓN MÓVIL SIS V		*INGLÉS II SIS V	PROGRAMACIÓN MÓVIL SIS V		
	SALÓN JORGE REYNOLDS - SEDE TEINCO		SINCRÓNICO	ANTONIO NARIÑO LAB 1		
	CAROLINA TORRES		JORGE MONTALVO	CAROLINA TORRES		

*NOTA: El link de acceso a la clase de TALLER DE INVESTIGACIÓN DESCRIPTIVA es:

CLASE SINCRÓNICA: <https://meet.google.com/khr-vrtw-ukw>

*NOTA: El link de acceso a la clase de INGLÉS II es:

CLASE SINCRÓNICA: <https://meet.google.com/zsi-boue-xue>

INGENIERÍA DE SISTEMAS

HORARIO NOCTURNO - SÉPTIMO SEMESTRE

HORA	LUNES	MARTES	MIÉRCOLES	JUEVES	VIERNES	SÁBADO
6:00 p.m. 8:00 p.m.	SISTEMAS DISTRIBUIDOS SIS VII	SISTEMAS DISTRIBUIDOS SIS VII	*INGLÉS III SIS VII	PLATAFORMAS COMPUTACIONALES SIS VII	PLATAFORMAS COMPUTACIONALES SIS VII	
	SALÓN LAGUNA DE LA HERRERA - SEDE TEINCO	SEDE TEINCO SALA 1	SINCRÓNICO	SALÓN LAGUNA DE LA HERRERA - SEDE TEINCO	SEDE TEINCO SALA 1	
	DIEGO ROMERO	DIEGO ROMERO	JORGE MONTALVO	CAROLINA TORRES	CAROLINA TORRES	
8:00 p.m. 10:00 p.m.		ECUACIONES DIFERENCIALES SIS VII	*AUDITORÍA DE SISTEMAS SIS VII	ECUACIONES DIFERENCIALES SIS VII		
		SALÓN JORGE REYNOLDS - SEDE TEINCO	SINCRÓNICO	SALÓN LAGUNA DE LA HERRERA - SEDE TEINCO		
		EIDER PACHECO	MANUEL PEREZ	EIDER PACHECO		

*NOTA: El link de acceso a la clase de INGLÉS III es:

CLASE SINCRÓNICA: <https://meet.google.com/mmy-rook-nni>

*NOTA: El link de acceso a la clase de AUDITORÍA DE SISTEMAS es:

CLASE SINCRÓNICA: <https://meet.google.com/wmw-vjtb-kqz>

HORARIO NOCTURNO - NOVENO SEMESTRE

HORA	LUNES	MARTES	MIÉRCOLES	JUEVES	VIERNES	SÁBADO
6:00 p.m. 8:00 p.m.		INNOVACIÓN EMPRESARIAL Y PLANES DE NEGOCIO SIS IX	AGENTES INTELIGENTES SIS IX	*ANÁLISIS FORENSE DIGITAL SIS IX	*PENSAMIENTO LÓGICO MATEMÁTICO SIS IX	
		ANTONIO NARIÑO SALÓN 102	SEDE TEINCO SALA 1	SINCRÓNICO	SALÓN LAGUNA DE LA HERRERA - SEDE TEINCO	
		DANIEL CAJAMARCA	CAROLINA TORRES	MANUEL PEREZ	JOSE BLANCO	
8:00 p.m. 10:00 p.m.	ELECTIVA HUMANÍSTICA PROFESIONAL SIS IX	COMPUTACIÓN EN LA NUBE SIS IX	COMPUTACIÓN EN LA NUBE SIS IX	*PROYECTO DE GRADO SIS IX	AGENTES INTELIGENTES SIS IX	
	SALÓN LAGUNA DE LA HERRERA - SEDE TEINCO	ANTONIO NARIÑO LAB 1	SEDE TEINCO SALA 1	SINCRÓNICO	SEDE TEINCO SALA 1	
	DANIEL CAJAMARCA	CAROLINA TORRES	CAROLINA TORRES	JOHANNA HERRERA	CAROLINA TORRES	

*NOTA: El link de acceso a la clase de ANÁLISIS FORENSE DIGITAL es:

CLASE SINCRÓNICA: <https://meet.google.com/voc-gyvh-wit>

*NOTA: El link de acceso a la clase de PROYECTO DE GRADO es:

CLASE SINCRÓNICA: <https://meet.google.com/jmb-ypwm-bkh>

*NOTA: El link de acceso a la clase de PENSAMIENTO LÓGICO MATEMÁTICO es:

CLASE SINCRÓNICA: <https://meet.google.com/idm-mwuf-mpg>