



PLAN DE
BIENESTAR
ESTUDIANTES

PLAN DE BIENESTAR 2014 - 2019

| Estrategias | Áreas | Estrategias | Actividades A Realizar | Cumplimiento | | Observaciones |
|-------------|---------------------------------|---|---|--------------|----|--|
| | | | | Si | No | |
| Estudiantes | Promoción y Prevención en Salud | Educación, promoción y prevención | Fortalecer el servicio psicológico mediante campañas en temas relacionados. | Si | | Se establecieron convenios con facultades de psicología dos universidades con el fin de ampliar la cobertura de las áreas de atención (Clínica, Educativa y Organizacional) |
| | | | Realizar campañas en prevención de adicciones. | Si | | |
| | | | Capacitar a la Comunidad Institucional por medio de charlas o conferencias en campos de salud mental y física | Si | | |
| | | Atención directa en salud | Realizar semana de la salud: Realización de ruta saludable que contenga: * Examen visual. * Prevención de estrés. * Campaña de hábitos saludables (consumo de tabaco, spa y alcohol, planes de nutrición) * Promoción y prevención salud sexual y reproductiva. * Entrega de muestras proveedores. | Si | | Se establecieron acuerdos verbales con entidades de salud que hicieron presencia en la Institución dando a conocer sus servicios y promocionando estilos de vida saludable. La entrega de la póliza estudiantil se convierte en uno de los referentes de derechos estudiantiles. Las psicólogas de Bienestar realizan atención cubriendo todas las dimensiones que involucra a la comunidad estudiantil. |
| | | | Entrega de la póliza de seguro estudiantil. | Si | | |
| | | | Generar espacios de atención en salud física y mental por medio de la consulta médica y psicológica. | Si | | |
| | Recreación y Deporte | Promoción el deporte y ejercitación física de la Comunidad Estudiantil. | Realizar campeonatos Internos (Fútbol Sala, Baloncesto, Voleibol) | Si | | Se realizaron actividades recreo-deportivas con el apoyo del Licenciado en Educación física, donde participaron estudiantes de todos los programas, allí se fortalecieron valores como la responsabilidad y la cooperación, involucrando el pensamiento táctico, las capacidades condicionales y coordinativas. |
| | | Planaeación y desarrollo actividades deportivas de tipo formativa y competitivo. | Realizar jornadas relampago de futbol tenis, tenis de mesa, rana, juegos de mesa, banquitas entre otros | Si | | |
| | | Creación actividades de tipo recreativo que permitan la utilización adecuada del tiempo libre y la interacción con las demás personas de la comunidad estudiantil, gozando de espacios de grata convivencia | Participar en encuentros deportivos con otras instituciones de educación superior. | Si | | |
| | | | Conformar los equipos representativos de la institución. | Si | | |
| | Cultura | Promoción de actividades de tipo cultural y social como lo son el teatro, la danza, la música, tertulias, cine foro, fiestas, celebraciones, conciertos, conferencias y otros. | Convocar y organizar actividades culturales en los espacios libres y en los espacios lúdicos. | Si | | Se brindaron espacios dentro y fuera de la institución con el fin de que los estudiantes participen de actividades culturales; sin embargo se debe ampliar el numero de actividades y fomentar mayor participación de la comunidad teinquista en las mismas. |
| | | | Apoyar y participar de Semana Tecnocultural. | Si | | |
| | | Periodicidad de las actividades, con el objeto de fomentar hábitos culturales en Nuestra Comunidad. | Realizar jornadas de Cine club mensuales. | Si | | |
| | | Participación en eventos interinstitucionales que compaginen con nuestra mística y objetivos. | Participar en encuentro cultural organizado por Mesa IEST. | Si | | |

| Estrategias | Áreas | Estrategias | Actividades A Realizar | Cumplimiento | | Observaciones |
|--------------------|--------------------------------|---|---|--------------|----|--|
| | | | | Si | No | |
| Estudiantes | Desarrollo Integral | Inducción a la vida universitaria. | Realizar induccion a Neoteinquistas y padres de familia. | Si | | Desde el área se fortalecio el proceso de inducción en los Neoteinquistas, a su vez se logro realizar un procesos de acompañamiento en la presentación entrevistas y pruebas de psicotecnicas con el fin de fortalecer la ubicación de estudiantes en las practicas empresariales. Es importante mejorar el proceso de postulación a los cuerpos colegiados de la institución, pues falta compromiso por parte de los representantes de docentes y estudiantes, para esto se generara una ruta mas clara de requisitos, deberes y derechos. |
| | | Apoyo a la representación estudiantil. | Realizar reunión de representantes Docentes y Estudiantes, realizar actas correspondientes. | Si | | |
| | | Preparación para la vinculación al mundo laboral. | Realizar entrevistas con el area de psicología. | Si | | |
| | | Formación y desarrollo personal. | Realizar intervenciones grupales e individuales desde el area de psicología. | Si | | |
| | | Celebración de Fechas especiales. | Envío de mailing y celebracion de fechas especiales (Días de conmemoración, otros). | Si | | |
| | Permanencia Estudiantil | Contrarrestar la posibilidad de deserción y no graduación de los estudiantes. | Realizar comités de Permanencia mensuales. | Si | | Se programaron y se establecieron algunas estrategias para fortalecer la permanencia estudiantes, en este aspecto se realizan de manera continua comites en donde se busca determinar aquellas alertas tempranas de riesgo en los estudiantes. A su vez se generaron estrategias de acompañamiento para la prevención de adicciones; sin embargo se estimulara la generación de nuevos convenios que permitan establecer relaciones con entidades que nos apoyen en temas economicos directamente. |
| | | | Realización de informes de permanencia. | Si | | |
| | | | Apoyo y seguimiento psicosocial, familiar y/o académico. | Si | | |
| | | | Generación y sostenimiento de convenios para apoyos económicos. | Si | | |

EJE DE ESTUDIANTES 2019-1

Cultura CineClub



Cultura Encuentro Cultural Universitario



Deporte Torneos Internos - Torneos Interinstitucionales



Desarrollo Integral Día del Hombre



Desarrollo Integral Día de la Mujer



Desarrollo Integral Inauguración Sede



Desarrollo Integral Inducciones



Desarrollo Integral Reunión de Padres





Permanencia Informe Permanencia y Deserción Estudiantil 2019-1

Compartido conmigo > >> > I. ESTUDIANTES > PERMANENCIA ESTUDIANTIL < <<

| Nombre | Propietario | Última actualización | Tamaño (en bytes) |
|---|------------------------|---------------------------|-------------------|
| INFORME ADMINISTRACION.xlsx | ALEJANDRA SÓNEZ SPALDO | 13 Jun 2019 ALEJANDRA SÓ. | 38 KB |
| INFORME CONTABILIDAD.xlsx | ALEJANDRA SÓNEZ SPALDO | 13 Jun 2019 ALEJANDRA SÓ. | 37 KB |
| INFORME DISEÑO GRAFICO.xlsx | ALEJANDRA SÓNEZ SPALDO | 13 Jun 2019 ALEJANDRA SÓ. | 35 KB |
| INFORME MECATRONICA.xlsx | ALEJANDRA SÓNEZ SPALDO | 13 Jun 2019 ALEJANDRA SÓ. | 41 KB |
| INFORME SISTEMAS.xlsx | ALEJANDRA SÓNEZ SPALDO | 13 Jun 2019 ALEJANDRA SÓ. | 39 KB |
| RESULTADO DE DESERCIÓN TEMPORARIA PRIMER CORTE.xlsx | ALEJANDRA SÓNEZ SPALDO | 13 Jun 2019 ALEJANDRA SÓ. | 57 KB |

Salud Desarrollo Semana de la Salud



Cultura Muestra Artística



Cultura Semana Tecnocultural



Deporte Copa Universitaria - Fútbol Sala



Deporte Copa Universitaria - Fútbol 11



Deporte Recreación IDRD



Deporte Torneo Interno Juegos de Mesa - Tenis de Mesa



Desarrollo Integral Celebración Amor y Amistad



Desarrollo Integral Celebración Día del Ingeniero y Día del Tecnólogo



Desarrollo Integral Elección de Representantes





Nuevo

- Mi unidad
- Compartido conmigo
- Reciente
- Destacado
- Papelera

Almacenamiento
113,9 GB utilizado

Compartido conmigo > *** > PERMANENCIA ESTUDIANTIL > PERMANENCIA 2018-2 -

| Nombre ↑ | Propietario | Última modificación |
|-----------------------------|-------------|---------------------|
| 1 COMITE PERMANENCIA 2018-2 | yo | 8 jun. 2019 yo |
| 2 COMITE PERMANENCIA 2018-2 | yo | 8 jun. 2019 yo |
| 3 COMITE PERMANENCIA 2018-2 | yo | 8 jun. 2019 yo |
| DESERCIÓN | yo | 8 jun. 2019 yo |

Nuevo

- Mi unidad
- Compartido conmigo
- Reciente
- Destacado
- Papelera

Almacenamiento
113,9 GB utilizado

Compartido conmigo > *** > PERMANENCIA 2018-2 > 1 COMITE PERMANENCIA 2018-2 -

| Nombre ↑ | Propietario | Última modificación |
|--|-------------|---------------------|
| BASE DE MATRICULADOS 2018 | yo | 8 jun. 2019 yo |
| NOTAS PROGRAMA | yo | 8 jun. 2019 yo |
| ~RESULTADO DE DESERCIÓN TEMPRANA FINAL 2018~ | yo | 8 jun. 2019 yo |
| ANÁLISIS DE DATOS ESTUDIANTES 2018 -H. Alva | yo | 8 jun. 2019 yo |
| FT-001-06-004 FORMATO DESERCIÓN INTERSEMESTRAL PLAN PERMANENCIA... | yo | 8 jun. 2019 yo |
| FT-001-06-008 FORMATO INFORME DESERCIÓN TEMPRANA PLAN PERMANEN... | yo | 8 jun. 2019 yo |



EJE DE ESTUDIANTES 2018-1

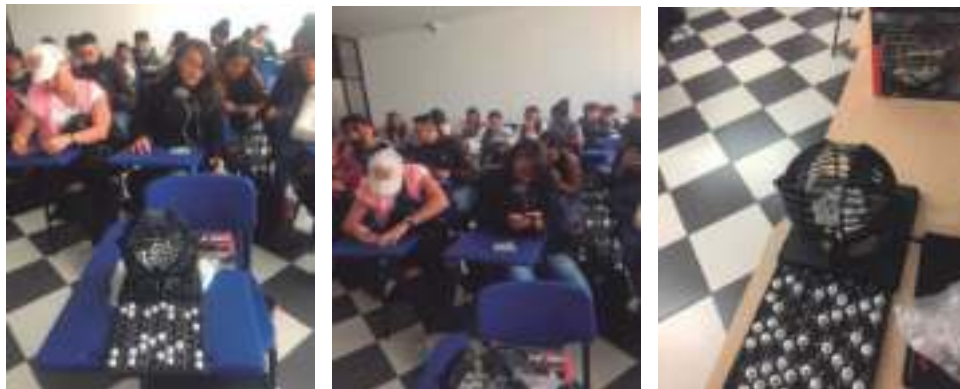

Deporte Mini Tenis



Deporte Torneo Rana



Deporte Fútbol Sala



Deporte Premiación Torneos Internos



Deporte IDRD



Deporte Copa Universitaria - Fútbol 11 y Fútbol Sala



Desarrollo Integral Celebración Día del Hombre



Desarrollo Integral Inducciones



Desarrollo Integral Taller Consumo SPA - Policía



Desarrollo Integral Socialización Misión Brasil



Deporte Reunión de Representantes



Deporte Pausas Activas



Deporte Taller Cartografía Corporal



Permanencia Informe Permanencia y Deserción Estudiantil 2018-1

| Compartido conmigo > PERMANENCIA ESTUDIANTIL > PERMANENCIA 2018-1 | | | |
|---|-------------|---------------------|--|
| Nombre | Propietario | Última modificación | |
| 1 COMITE PERMANENCIA 2018-1 | yo | 8 jun. 2019 yo | |
| 2 COMITE PERMANENCIA 2018-1 | yo | 8 jun. 2019 yo | |
| 3 COMITE PERMANENCIA 2018-1 | yo | 8 jun. 2019 yo | |
| 4 COMITE PERMANENCIA 2018-1 | yo | 8 jun. 2019 yo | |

| Compartido conmigo > PERMANENCIA 2018-1 > 1 COMITÉ PERMANENCIA 2018-1 | | | |
|---|-------------|---------------------|--|
| Nombre | Propietario | Última modificación | |
| F1 DBI-06-004 FORMATO DESERCIÓN INTERSEMESTRAL PLAN PERMANENCIA... | yo | 7 jun. 2019 yo | |
| F3 DBI-06-004 FORMATO DESERCIÓN INTERSEMESTRAL PLAN PERMANENCIA... | yo | 7 jun. 2019 yo | |
| F1 DBI-06-004 FORMATO DESERCIÓN INTERSEMESTRAL PLAN PERMANENCIA... | yo | 7 jun. 2019 yo | |
| F3 DBI-06-004 FORMATO DESERCIÓN INTERSEMESTRAL PLAN PERMANENCIA... | yo | 7 jun. 2019 yo | |
| F1 DBI-06-004 FORMATO DESERCIÓN INTERSEMESTRAL PLAN PERMANENCIA... | yo | 7 jun. 2019 yo | |



EJE DE ESTUDIANTES 2017-2



| TALENTOS TEINCO | | | | |
|-----------------|-------------------------|-------------|----------|-----------|
| DOCUMENTO | ESTUDIANTE | PROGRAMA | SEMESTRE | TALENTO |
| 1014294048 | Camilo Montenegro | Sistemas | 2 | Canto |
| 1073171553 | Lina Alejandra Jiménez | Mecatrónica | 3 | Canto |
| 1015436426 | Jefferson David Giraldo | Mecatrónica | 1 | BMX |
| 1014245637 | Miguel Angel Roncallo | Diseño | 6 | Canto |
| 1001170744 | Andrés Felipe González | Diseño | 6 | Malabares |



Deporte Clase de Rumba



Deporte Torneo Interno - Juegos Tradicionales



Deporte Torneo Interno - Juegos Tradicionales



Deporte Premiación Torneos Internos



Deporte Recreación IDRD



Deporte Kin Ball



Desarrollo Integral Celebración Amor y Amistad



Desarrollo Integral Apertura Bicicleros para Estudiantes



Desarrollo Integral Conferencia Creación Marca PASO



Desarrollo Integral Inducciones



Deporte Reunión de Representantes



Deporte Celebración Halloween



Permanencia Informe Permanencia y Deserción Estudiantil 2017-II

Compartido conmigo > > 1, ESTUDIANTES > PERMANENCIA ESTUDIANTIL

| Nombre | Propósito | Idioma (español) | Fecha de creación |
|--|-----------|------------------|--------------------|
| FORMATO DESERCIÓN INTERSEMESTRAL 2017 2 CONTABILIDAD.docx | ... | ... | 10 oct. 2017 08:00 |
| FORMATO DESERCIÓN INTERSEMESTRAL 2017 2 INGENIERIA MECANICA.docx | ... | ... | 10 oct. 2017 08:00 |
| FORMATO DESERCIÓN INTERSEMESTRAL 2017 2 SISTEMAS.docx | ... | ... | 10 oct. 2017 08:00 |
| FORMATO DESERCIÓN INTERSEMESTRAL 2017 2 INGENIERIA.docx | ... | ... | 10 oct. 2017 08:00 |
| GUION PERDIDA DE ADMISISTRACION.docx | ... | ... | 10 oct. 2017 08:00 |
| PRESENTACION PERMANENCIA TERCER SEM.docx | ... | ... | 10 oct. 2017 08:00 |





EJE DE ESTUDIANTES 2017-1



Deporte Fútbol Tenis



Deporte Recreación IDRD



Deporte Salitre Mágico



Deporte Super Match





| REPRESENTANTES 2017-1 | | | | | |
|-----------------------|--------------|-------------------------------------|--------------------------------|-------------------------------------|--------------------------|
| PROGRAMA | SFMESTE | NOMBRE | TELÉFONO | CORREO PERSONAL | CORREO INSTITUCIONAL |
| ADMINISTRACION NOCHE | I | MARIA VICTORIA RAMOS NARVAEZ | 3105413645 | VICTORY_35@HOTMAIL.COM | |
| | II | DANIEL ALONSO HERNANDEZ | 3003050600 | | 3105454190@TEINCO.EDU.CO |
| | III | JOSE NICOLAS GAMBORA HIDALGO | 3222256684 | NICK9343103@GMAIL.COM | |
| | V | HUMBERTO URREGO CALDERON | 3155510259 | RETO.URREGO@HOTMAIL.COM | |
| | VI | JANIELA CATERIN PARRA RAMIREZ | 3714961625 | janlegua@gmail.com | |
| | VII | YENNY ALEXANDRA SOSA SORO | 3147253409 | yennysova26@hotmail.com | |
| | VIII | JHON WILLIAM RUIZ HUBIO | 3125783882 | wharu@gmail.com | |
| | IX | SANDRA WILENA SUAREZ CASTELBLANCO | | SWILSUAREZ@GMAIL.COM | |
| | X | | | | |
| | DISEÑO NOCHE | III | DIANA CAROLINA ALVARADO CAMPOS | 3203332004 | DIANACAMPO@GMAIL.COM |
| V | | MIGUEL RONCALLO | 3223920425 | MIGUELARONCALLO@HOTMAIL.COM | |
| VII | | NELSON FARIAN LEON ROA | 3105825207 | NORLEON@GMAIL.COM | |
| IX | | DANIELA RODRIGUEZ CASTAÑEDA | 3223784038 | | |
| DISEÑO DÍA | I | JOSE ALFREDO DAVILA ESPINO | 3223920427 | JOSU.DAVILA@HOTMAIL.COM | |
| | II | JOHN ALEXANDER ESPARZA LONDOÑO | 3143891284 | john@72gmail.com | |
| | III | DANIEL CANO CAMARGO | 3041005693 | DESIGNERLEMONSTRUCK@GMAIL.COM | |
| | IV | JUAN CAMILO WILCHES SARMIENTO | 3003078886 | jsar@whesarmiento@gmail.com | |
| | V | MANUEL ANTONIO GARCIA SAMBOA | 3087812136 | 8057193484 - MANKIOSAMM@HOTMAIL.COM | |
| | VI | LEONARDO SEBASTIAN CASTAÑEDA LOYANO | 3118009025 | | 10154444@teinco.edu.co |
| | VIII | LUIS DANIEL CASTILLO | 3158250083 | daniel@14@hotmail.com | |
| | IX | JUAN ALFREDO NIÑO SANCHEZ | 3208292301 | juan@60312@hotmail.com | |

Desarrollo Integral Canales de Comunicación



Desarrollo Integral Encuentro de Dos Generaciones



Desarrollo Integral Encuentro de Dos Generaciones



Desarrollo Integral Concurso Caza Talentos



| GANADORES CAZA TALENTO TECNICO 2013-1 | | | | | | |
|---------------------------------------|----------|------------|--|----------------------|--------------------------------------|--|
| NOMBRE COMPLETO | SEMESTRE | PROGRAMA | CORREO | TELÉFONO | TALENTO | |
| EDUAR ALEXANDER NOVA HERNANDEZ | 8 | CONTADURIA | EDUARDNOVA3725@GMAIL.COM | 4883182 - 3228778094 | INTERPRETACIÓN GUITARRA, CANTO | |
| CRISTIAN GARZON | 10 | ADMON | CRIS14051@HOTMAIL.COM | 3134703656 | CANTA RAP REVISAR YOUTUBE ESCORTIO94 | |
| JESON STEVEN PACHON RIANO | 1 | d graf | jpachon.ym@gmail.com | 3202227358 | BAILE - DANZA | |
| JORGE LUIS GOMEZ | 8 | sistemas | | 3152639475 | CANTO Y GUITARRA | |
| ANDRES CUELLAR | 5 | SISTEMAS | 10967218Y3@gmail.com | 3142796112 | CANTA | |

Compartido conmigo > > 1. ESTUDIANTES > PERMANENCIA ESTUDIANTIL

| Nombre | Propietario | Modificación | Tamaño en bytes |
|---|-------------|----------------|-----------------|
| COMPARTIDO DE MATRICULAS 2016-2 Y 2017 1.docx | yo | 17 Jun 2017 09 | 17 KB |
| INFORME DESERCIÓN INTERSEMESTRAL 2017-1 - DEDUCIBLE.docx | yo | 17 Jun 2017 09 | 36 KB |
| INFORME DESERCIÓN INTERSEMESTRAL 2017-1 - DEDUCIBLE.docx | yo | 19 Jun 2017 09 | 31 KB |
| INFORME DESERCIÓN INTERSEMESTRAL 2017-1 - Muestradillo.docx | yo | 19 Jun 2017 09 | 54 KB |
| INFORME DESERCIÓN INTERSEMESTRAL 2017-1 - ADMONICORSA.docx | yo | 17 Jun 2017 09 | 36 KB |
| INFORME DESERCIÓN INTERSEMESTRAL 2017-1 - ADMONICORSA.docx | yo | 7 Jun 2017 09 | 36 KB |
| PLAN DE PERMANENCIA ACOMPAÑAME.pdf | yo | 19 Jun 2017 09 | 189 KB |
| PRESENTACION ESTUDIANTE PERMANENCIA 8.83.pdf | yo | 19 Jun 2017 09 | 562 KB |
| PRESENTACION PERMANENCIA-TEINCO.pdf | yo | 19 Jun 2017 09 | 177 KB |



- CONCEPTOS**
- PERMANENCIA ESTUDIANTE
 - DESERCIÓN ESTUDIANTE
 - RETENCIÓN ESTUDIANTE
 - DESERCIÓN INICIAL
 - DESERCIÓN PRECOZ
 - DESERCIÓN INTERSEMESTRAL
 - DESERCIÓN TEMPRANA
 - DESERCIÓN AVANZADA
 - FACTORES DETERMINANTES DESERCIÓN - MEN

Salud Semana de la Salud



Cultura Concurso de Dibujo



Cultura Semana TecnoCultural



Deporte Juegos Inter-universitarios ACIET



Deporte Jornada Recreativa



Deporte Torneo Juegos Tradicionales



Deporte Torneo Mini Tenis y Futbol Tenis

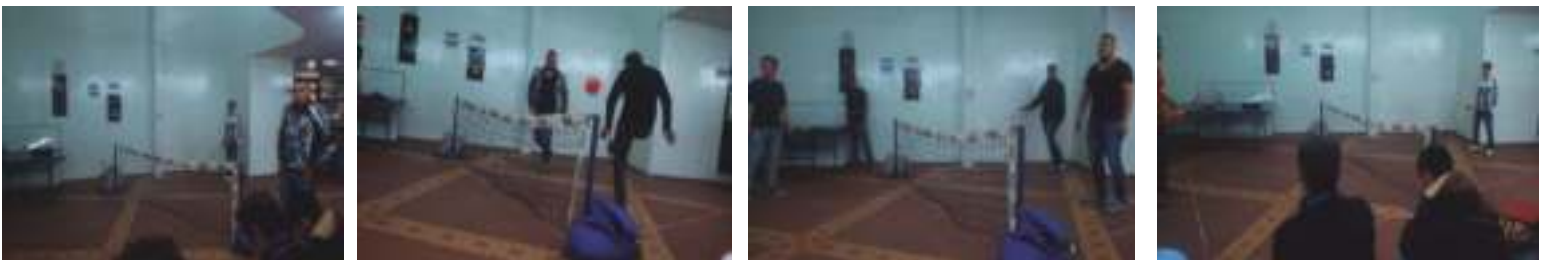

Desarrollo Integral Canales de Comunicación



Desarrollo Integral Encuentro de Dos Generaciones



Desarrollo Integral Celebración Halloween



Desarrollo Integral Inducciones Estudiantes



Permanencia Informe Permanencia Y Deserción Estudiantil 2016-2

Compartido con: PERMANENCIA ESTUDIANTIL > PERMANENCIA 2016-2

| Nombre | Procesado | Última modificación | Tamaño de archivo |
|--|-----------|---------------------|-------------------|
| -SAN ACOMPAÑANTE.doc | si | 7 jun. 2019 06 | 100 bytes |
| 2016-2-FORMATO INFORME DE DESERCIÓN Y ALERTAS TEMPRANAS.xlsx | si | 7 jun. 2019 06 | 117 KB |
| FORMATO INFORME DE DESERCIÓN Y ALERTAS TEMPRANAS Y P-2016.xlsx | si | 7 jun. 2019 06 | 69 KB |
| Informe de Deserción SISTEMA 2016-2.xlsx | si | 7 jun. 2019 06 | 68 KB |
| INFORME DESERCIÓN CONFIDARIA 2016-2.xlsx | si | 7 jun. 2019 06 | 51 KB |

Permanencia Incentivos





EJE DE ESTUDIANTES 2016-1



Cultura Cine Foro



Cultura Salitre Magico



Cultura Semana TecnoCultural



Deporte Actividad Física

JORNADA DE ACTIVIDAD FISICA DIRIGIDA



Te invitamos a participar en esta actividad física dirigida, para promover el bienestar y la salud de todos los participantes y disfrutar de un día activo y saludable.

DEL MARTES 3 DE SEPTIEMBRE
LUGAR: DEPORTE DE LA
10:00 A 12:00
PARTICIPANTES: TODOS LOS PARTICIPANTES
LLEVAR: ROPA DEPORTIVA E
HIDRATACION

TE ESPERAMOS...

Deporte Torneo Tenis de Mesa



Desarrollo Integral Capacitación Medio Ambiente



Desarrollo Integral Día Del Ingeniero



Desarrollo Integral Celebración Día del Genero



Desarrollo Integral Elección de Representantes



Desarrollo Integral Reunión de Padres



Desarrollo Integral Inducciones Estudiantes



Compartido conmigo > PERMANENCIA ESTUDIANTIL > PERMANENCIA 2016

| Nombre | Proyecto | Última modificación | Estado de archivo |
|--------------------------|----------|---------------------|-------------------|
| ADMINISTRACIÓN CONDIGNA | SI | 7 jun 2016 pm | SI |
| DESAR | SI | 7 jun 2016 pm | SI |
| AMCATINENCIA | SI | 7 jun 2016 pm | SI |
| PLAN ACCOMPÑAME | SI | 7 jun 2016 pm | SI |
| DETRABAJ | SI | 7 jun 2016 pm | SI |
| PLAN ACCOMPÑAME (en ...) | SI | 7 jun 2016 pm | 122 bytes |



TEINCO

CONCEPTOS

- DESERCIÓN ESTUDIANTIL
- RETENCIÓN ESTUDIANTIL
- RETIRO TEMPORAL
- DESERCIÓN INICIAL - DESERCIÓN INTERSEMESTRAL
- DESERCIÓN TEMPRANA
- DESERCIÓN AVANZADA

TEINCO

DESERCIÓN INTERSEMESTRAL:

| SEMESTRE 2015 | SEMESTRE 2016 | SEMESTRE 2017 | SEMESTRE 2018 |
|--------------------------|---------------|--------------------------|---------------|
| Deserción Inicial | 100 | Deserción Inicial | 100 |
| Deserción Intersemestral | 100 | Deserción Intersemestral | 100 |
| Deserción Temprana | 100 | Deserción Temprana | 100 |
| Deserción Avanzada | 100 | Deserción Avanzada | 100 |
| Deserción Total | 100 | Deserción Total | 100 |



INFORMACIÓN

¿CÓMO DONAR?

¿QUÉ TIPO DE SANGRE NECESITAMOS?

| Grupos | Reservorio | Almacenamiento |
|--------|------------|----------------|
| A | 1000 ml | 24 horas |
| B | 1000 ml | 24 horas |
| AB | 1000 ml | 24 horas |
| O | 1000 ml | 24 horas |

REGISTRO DE DONACIONES

| Nombre | Edad | Sexo | Grupos | Reservorio | Almacenamiento |
|--------|------|------|--------|------------|----------------|
| | | | | | |
| | | | | | |
| | | | | | |
| | | | | | |



EJE DE ESTUDIANTES 2016-1

Cultura Grupo de Canto y Baile



Cultura Semana TecnoCultural



Deporte Campeonato Fútbol 5



Deporte Copa Honda Fútbol 11



Deporte Clases de Zumba



Deporte Campeonato Microfútbol Teusaquillo



Desarrollo Integral Celebración Amor y Amistad



Desarrollo Integral Reunión de Padres



Desarrollo Integral Celebración Halloween



Desarrollo Integral Celebración Halloween



Compartido contigo

PERMANENCIA ESTUDIANTIL > PERMANENCIA

| Nombre | Propietario | Última modificación | Tamaño de archivo |
|---|-------------|---------------------|-------------------|
| BANC DE MATRICULACIÓN 2014 (Foto) .ppt | me | 7 jun. 2019 04 | 194 KB |
| BANC DE MATRICULACIÓN 2014 (Foto) .ppt | me | 7 jun. 2019 04 | 608 KB |
| TT 000-00-000 FORMATO REPORTE DE MATRICULA Y PERMANENCIA INDEFINIDA 2018 .ppt | me | 7 jun. 2019 04 | 20 KB |
| TT 000-00-000 FORMATO REPORTE DE MATRICULA Y PERMANENCIA .ppt | me | 7 jun. 2019 04 | 23 KB |
| INFORME DESERCIÓN 2019 2 años .ppt | me | 7 jun. 2019 04 | 61 KB |
| INFORME PERMANENCIA .ppt | me | 7 jun. 2019 04 | 61 KB |

Permanencia FODESEP



Salud Semana de la Salud



Cultura Exposición Artística



Cultura KARAOKE



Cultura Muestra Musical



Deporte Campeonato Fútbol Sala



Deporte Campeonato Interno Fútbol Tenis



Deporte Clases de Zumba



Deporte Torneo Tenis de Mesa



Desarrollo Integral Conmemoración Día del Agua



Desarrollo Integral Reunión de Padres



Desarrollo Integral Encuentro de Dos Generaciones - Mesa IEST



Desarrollo Integral Muestra Empresarial



Compartido conmigo > >> 1. ESTUDIANTES > PERMANENCIA

| Nombre | Programa | Última modificación | Tamaño de archivo |
|---|----------|---------------------|-------------------|
| ANTIGUO NO MATRICULADOS ADMINISTRACION.docx | adm | 7 jun. 2019 por | 22 KB |
| ANTIGUO NO MATRICULADOS CONTABILIDAD.docx | ct | 7 jun. 2019 por | 27 KB |
| ANTIGUO NO MATRICULADOS DERECHO MARQUELENE.docx | de | 7 jun. 2019 por | 24 KB |
| ANTIGUO NO MATRICULADOS MEDICINA.docx | me | 7 jun. 2019 por | 28 KB |
| ANTIGUO NO MATRICULADOS INGENIERIA.docx | in | 7 jun. 2019 por | 24 KB |
| PERMANENCIA.docx | | 7 jun. 2019 por | 11 KB |

Salud Semana de la Salud

